

reabilitação urbana
bairros históricos de lisboa
urban rehabilitation
historical districts of lisbon

architecti

edição especial • 144 páginas / special edition • 144 pages

REVISTA TRIMESTRAL ANO XII OUTONO/INVERNO 2000 • 4.300.500 (INCLUI IVA)

00052
5 601073 003711



Grupo Desportivo do Castelo

Arq. Hanka Wolter



Considerando a préexistência de um edifício clandestino, implantado onde antes só existia um jardim ao nível do 1º andar, sustentado por grossos muros de suporte, assume-se a não destruição do imóvel modesto e do seu lugar dentro do quarteirão. Optou-se pela manutenção das paredes de suporte existentes, dentro das quais se ergue um novo edifício de 2 pisos, retirando a terra ao nível do r/c.

A própria esquina será apenas marcada por uma parte transparente envidraçada e protegida por uma gaiola de grades de madeira.

Mantém-se, contudo, uma parte reduzida do jardim ainda existente nas traseiras do novo edifício, formando assim um pequeno pátio para uso do GDC.

No r/c encontra-se a sala de convívio e o bar, circundados pelo muro grosso que envolve o novo edifício, funcionando este também como isolamento sonoro para o exterior.

No piso superior, que ultrapassará o muro antigo, vai situar-se a sala de reuniões no referido envidraçado, bem como escritórios, armazém e instalações sanitárias.

O acesso principal será feito pela Rua do Recolhimento, sendo o acesso secundário realizado pelo Beco do Leão.

The Castle Sport Group (GDC)

An illegally built building was put up where there had been only a garden at first floor level, supported by thick walls. The idea is not to tear down the modest building, but to give it a place in the neighbourhood.

We opted to retain the existing support walls and build a new two-storey building, retaining the walls at ground floor level.

The corner of the building will be made of transparent glass protected by a grid made of wooden bars.

A small part of the surviving garden at the back of the building will be made into a small courtyard for the GDC.

There will be a recreation room and bar located on the ground floor, enclosed by the thick wall that surrounds the new building and also provides soundproofing.

The upper floor, which will rise above the old wall, is where the meeting room (with the glass wall), offices, warehouse and bathrooms will be located.

The main entrance will be from Rua do Recolhimento and the secondary entrance will be from Beco do Leão.

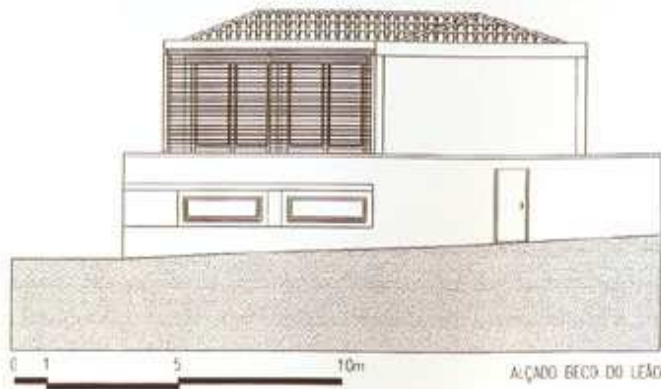

ALÇADO BECO DO LEÃO

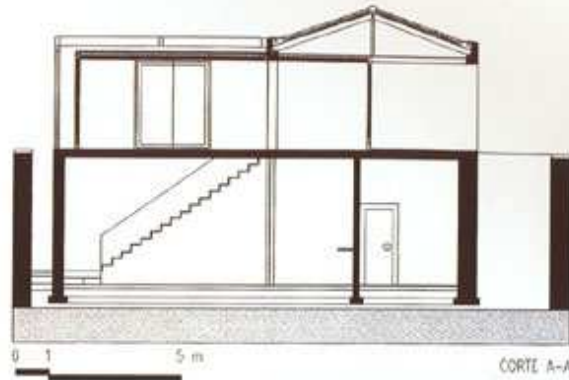

CORTE A-A



ALÇADO RUA DO RECOIMENTO - CONJUNTO



ALÇADO RUA DO RECOIMENTO

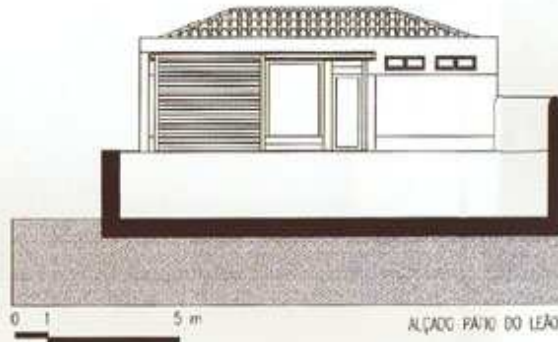

ALÇADO PAÇO DO LEÃO



PLANTA DO R/C



PLANTA DO 1.º PISO

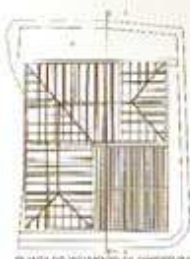

PLANTA DO VOLUMEN DA COBERTURA

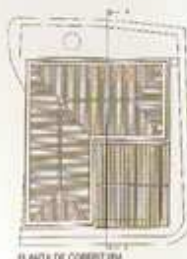

PLANTA DE COBERTURA

Ficha Técnica Technical Specifications

Projecto de Arquitectura

Architecture: Arq. Hanka Wolter

Projecto de Estabilidade, Águas e Esgotos

Facilities, Water and Sewerage: A2P - Consult, Lda.

Projecto de Gás

Gas: Eng. Valente Fradique

Projecto de Electricidade, TV, Telefones e Ar Condicionado

Electricity, Television, Telephones and Climatisation: Percal, Lda.

Projecto de Isolamento Sonoro, Acústica

Acoustic: Engenharia de Ambiente e Acústica, Lda.

Modelos 3D

3D Models: Núcleo de Informática CML/DMRU